एक नजर में

पाकिस्तानी गैंगस्टर से मिली धमकी के बाद अनमोल बिश्नोई ने सुरक्षा मांगी

जासं, नई दिल्ली: पटियाला हाउस स्थित विशेष न्यायाधीश की अदालत ने गैंगस्टर अनमोल बिश्नोई की एनआइए हिरासत को सात दिनों के लिए बढ़ा दिया है। अनमोल ने कोर्ट से इंटरनेट मीडिया पर पाकिस्तानी गैंगस्टर शहजाद भट्टी द्वारा दी गई धमकियों का हवाला देते हुए अदालत में आवेदन दाखिल कर अपनी सुरक्षा की मांग का अनुरोध किया था। ऐसे में गंभीर खतरे के मद्देनजर विशेष न्यायाधीश प्रशांत शर्मा ने पहली बार अपनी विशेष शक्तियों का उपयोग करते हुए अदालत की कार्यवाही एनआइए मुख्यालय में आयोजित की। एनआइए एक्ट की धारा 12 अदालत को यह अधिकार देती है कि वह सुरक्षा कारणों से किसी अन्य स्थान पर भी सुनवाई कर सकती है। अनमोल बिश्नोई को अब पांच दिसंबर को फिर कोर्ट में पेश किया जाएगा।

बंगाल में भाजपा सरकार बनने पर सड़कों पर नहीं होगी नमाज: सुकांत

राब्यू, कोलकाता : केंद्रीय मंत्री और बंगाल भाजपा के पूर्व अध्यक्ष सुकांत मजूमदार ने कहा है कि राज्य में भाजपा की सरकार बनने पर सड़कों पर नमाज पढ़ने की अनुमति नहीं दी जाएगी। शुक्रवार शाम कोलकाता से सटे बैरकपुर में भाजपा की विजय संकल्प यात्रा के दौरान सुकांत ने कहा कि मुझे यह देख हैरानी हुई कि महानगर के अति व्यस्त बड़ाबाजार इलाके से जब मैं दिन में गुजर रहा था, तो सड़क अवरुद्ध कर नमाज पढ़ी जा रही है। मस्जिद के अंदर नमाज पढ़ी जा सकती है, इसमें कोई आपत्ति नहीं है लेकिन आम लोगों की आवाजाही रोककर सड़क पर नमाज नहीं होनी चाहिए। जोर देकर कहा कि अगर राज्य की सत्ता में भाजपा आई तो नमाज सड़क पर नहीं, बल्कि मस्जिद के अंदर पढ़ी जाएगी। उन्होंने कहा कि भाजपा की सरकार बनने पर महिलाओं की आबरू लूटने वालों (इज्जत से खेलने वालों) का एनकाउंटर होगा। साथ ही रंगदारी वसूलने वालों के घरों पर उत्तर प्रदेश की तरह बुलडोजर चलाए जाएंगे।

श्रीलंका के बाद चक्रवात 'दितवाह' की भारत में दस्तक

तटीय क्षेत्रों और कावेरी डेल्टा जिलों में भारी बारिश, हजारों पेड़ उखड़े, लाखों एकड़ फसल जलमग्न

जागरण न्यूज नेटवर्क ● नई दिल्ली : श्रीलंका में तबाही मचाने के बाद चक्रवात दितवाह भारत की ओर बढ़ा। शनिवार को इसने तटीय क्षेत्रों और कावेरी डेल्टा जिलों में भारी बारिश का कहर बरपाया, जिसमें रामनाथपुरम और नागापट्टिनम जिले सबसे अधिक प्रभावित हुए। तेज हवा के साथ भारी बारिश से हजारों पेड़ उखड़ गए। लाखों एकड़ फसल नष्ट हो गई। तटीय क्षेत्रों में जनजीवन प्रभावित हुआ। आइएमडी ने तमिलनाडु और पुडुचेरी और आंध्र प्रदेश में रेड अलर्ट जारी किया है। कुछ जगह अत्यधिक तेज बारिश की आशंका जताई है। इस बीच श्रीलंका में दितवाह के प्रकोप से मरने वालों की संख्या 153 पर पहुंच गई है। राहत एवं बचाव कार्य युद्ध स्तर पर जारी हैं। भारत ने भी मुश्किल वक्त में सबसे पहले पड़ोसियों का हाथ थामने की अपनी छवि के अनुरूप आपरेशन सागर बंधु चलाते हुए राहत कार्यों में अपनी पूरी ताकत झोंक दी है। भारतीय नौसेना और वायुसेना अभियान में जुटी हैं। प्रेट्र के अनुसार शनिवार को नागापट्टिनम, तिरुवरूर, तंजावुर, मयिलादुथुरई, पुडुक्कोट्टई, करूर, पेरेम्बलूर, अरियालुर, तिरुचिरापल्ली और पड़ोसी पुडुचेरी के कराईकल में तेज हवाओं के साथ भारी बारिश हुई। किसानों ने बताया कि उनकी लगभग एक लाख एकड़ में धान और अन्य फसलें जलमग्न हो गई हैं। तमिलनाडु के राजस्व और आपदा प्रबंधन मंत्री केकेएसएसआर रामचंद्रन ने बताया कि तटीय क्षेत्रों में एनडीआरएफ और एसडीआरएफ की 28 टीमें तैनात की गई हैं। राज्य भर में 6000 शिविर स्थापित किए हैं। मौसम विभाग ने कांचीपुरम, चेन्नई, चेंगलपट्टू, वेल्लोर, तिरुपत्तुर, कृष्णागिरी, धर्मपुरी, तिरुवन्नामलाई, और विलुपुरम जिलों में भी कुछ स्थानों पर अत्यधिक भारी बारिश की आशंका जताई है। आइएमडी ने बताया कि चक्रवात कल उत्तर तमिलनाडु, पुडुचेरी और दक्षिण आंध्र प्रदेश के तटों के निकट पहुंच जाएगा। एनएनआइ के मुताबिक, तमिलनाडु के थूथुकुडी जिले में समुद्र में असामान्य हलचल देखी जा रही है। समुद्र के तल से समुद्री शैवाल और अन्य वनस्पति बड़ी मात्रा में किनारे पर आ रही हैं। प्रशासन ने भारी वर्षा और समुद्री हलचल के कारण जनता को सतर्क रहने की सलाह दी है और तटीय क्षेत्रों में जाने से बचने को कहा है। उधर, चक्रवात के मद्देनजर चेन्नई एयरपोर्ट अथारिटी ने 54 फ्लाइट्स कैंसिल कर दीं।

- दितवाह के प्रकोप से श्रीलंका में मरने वालों की संख्या 153 हुई, बचाव अभियान में भारत ने झोंकी ताकत
- चेन्नई से उड़ान भरने वाली 54 फ्लाइटें कैंसिल, कोलंबो एयरपोर्ट पर 300 से अधिक भारतीय फंसे

चेन्नई के कासिमेदु फिशिंग हार्बर पर शनिवार को चक्रवात दितवाह के चलते तेज हवाओं के बीच एक मछली पकड़ने वाली नाव को सुरक्षित जगह पर ले जाया जा रहा। ●प्रेट्र

भारत ने आपरेशन सागर बंधु के तहत मानवीय सहायता मुहैया कराने के लिए राहत सामग्री और एनडीआरएफ के कर्मियों को श्रीलंका भेजा है। ●(एएनआइ)

यूं पड़ा दितवाह नाम

यमन ने इस चक्रवात को दितवाह नाम दिया है। यह एक अरबी शब्द है। दितवाह का अर्थ होता है खारे पानी की झील। असल में यमन के पास एक सोकोटरा नामक द्वीप है। वहां एक पानी की झील है और उसका नाम है दितवाह। उसी के नाम पर इस चक्रवात का नामकरण हुआ।

भारत ने चलाया आपरेशन सागर बंधु, राहत-बचाव में उतरीं भारतीय नौसेना-वायुसेना

जागरण ब्यूरो के अनुसार, भारत ने चक्रवात प्रभावित मित्र पड़ोसी देश श्रीलंका की मदद के लिए आपरेशन सागर बंधु चलाकर राहत सामग्री की मदद भेजने के साथ ही भारतीय वायुसेना और भारतीय नौसना के कर्मियों को भी राहत-बचाव कार्यों के लिए उतार दिया है। कोलंबो बंदरगाह पर खड़े भारतीय नौसेना के सबसे बड़े एयरक्राफ्ट कैरियर आइएनएस विक्रांत से नौसेना के दो चेतक हेलीकाप्टर श्रीलंकाई वायुसेना के कर्मियों को साथ लेकर जहां चक्रवात दितवाह से तबाह इलाकों में लोगों को सुरक्षित निकालने के लिए खोज और बचाव कार्य कर रहे हैं।

श्रीलंका में 191 अभी भी लापता, पांच लाख से अधिक प्रभावित

समाचार एजेंसी रायटर ने श्रीलंकाई अधिकारियों के हवाले से बताया कि चक्रवाती आपदा के चलते डेढ़ सौ से अधिक लोगों की जान जा चुकी है जबकि 191 अन्य लापता हैं और देशभर में पांच लाख से अधिक लोग प्रभावित हुए हैं। 15,000 से अधिक घर नष्ट हो चुके हैं। आपदा प्रबंधन केंद्र ने बताया कि 78,000 से अधिक लोगों को लगभग 800 राहत केंद्रों में स्थानांतरित किया गया है, जिनमें से अधिकांश स्कूलों में बनाए गए हैं।

सौर विकिरण ने एयरबस के छह हजार विमानों को जमीन पर उतारा

जागरण न्यूज नेटवर्क ● नई दिल्ली: गंभीर सौर विकिरण के कारण दुनिया में सबसे लोकप्रिय एयरबस ए320 श्रृंखला के विमानों में साफ्टवेयर खराबी का खतरा बढ़ गया है। यह गड़बड़ी उड़ान नियंत्रण से जुड़े अहम डाटा को प्रभावित कर सकती है, जिससे विमान की ऊंचाई, दिशा और नियंत्रण जैसी महत्वपूर्ण गणनाएं गलत हो सकती हैं। कंपनी ने दुनियाभर में संचालित करीब छह हजार विमानों के साफ्टवेयर अपडेट का निर्देश जारी किया है और अस्थायी रूप से इनके उड़ान संचालन पर रोक लगा दी है। एयरबस के 55 वर्ष के इतिहास में पहली बार इतने बड़े पैमाने पर विमानों की 'ग्राउंडिंग' की गई है। फ्रांसीसी विमान निर्माता एयरबस ने बताया कि सौर विकिरण साफ्टवेयर संस्करण एल104 वाले एलिवेटर-एइलरान कंप्यूटर (ईएलएसी बी) को प्रभावित कर रहा है। यह कंप्यूटर विमान की ऊंचाई की गणना और उड़ान सतहों के नियंत्रण का महत्वपूर्ण कार्य करता है। इसी कारण यूरोपीय संघ विमानन सुरक्षा एजेंसी (ईएएसए) ने शुक्रवार को इमरजेंसी एयरवर्दीनेस डायरेक्टिव (ईएडी) जारी करते हुए सभी प्रभावित विमानों में तत्काल मरम्मत की अनिवार्यता घोषित की। गौरतलब है कि 30 अक्टूबर को कैनकन-नेवार्क उड़ान के दौरान जेटब्लू एयरवेज की फ्लाइट (बी6-1230) में गड़बड़ी पाई गई थी।

"फ्लाई-बाय-वायर" तकनीक पर भी असर

ए320 विमानों में फ्लाई-बाय-वायर तकनीक का उपयोग होता है, जिसमें काकपिट से भेजे गए इलेक्ट्रानिक सिग्नल ईएलएसी जैसे कंप्यूटरों द्वारा प्रोसेस किए जाते हैं और इसके आधार पर एलिवेटर व एइलरान सतहें समायोजित होती हैं। साफ्टवेयर में छोटी सी त्रुटि भी उड़ान नियंत्रण प्रणाली को प्रभावित कर सकती है।

सौर विकिरण से खतरे क्यों बढ़ रहे हैं?

सौर विस्फोट के दौरान सूर्य से निकलने वाले आवेशित कण कुछ ही मिनटों में पृथ्वी के ऊपरी वायुमंडल तक पहुंच जाते हैं। हाई एल्टीट्यूड पर उड़ने वाले विमानों में ये कण इलेक्ट्रानिक उपकरणों पर प्रभाव डाल सकते हैं। ईएलएसी का एल104 साफ्टवेयर इस तरह के विकिरण के प्रति अधिक संवेदनशील पाया गया है, जिसके चलते ऊंचाई गणना में त्रुटि और उड़ान सतहों का असामान्य व्यवहार संभव है।

साफ्टवेयर ड्राउनग्रेड या हार्डवेयर रिप्लेसमेंट हैं उपाय

एयरलाइंस को ईएलएसी साफ्टवेयर को पुराने, अधिक स्थिर एल103 संस्करण पर वापस लाना होगा या हार्डवेयर में बदलाव करना होगा।

ड्रोन वारफेयर को मजबूत कर रहा बीएसएफ: आइजी

जम्मू : बीएसएफ जम्मू फ्रंटियर के आइजी शशांक आनंद ने कहा कि सीमा सुरक्षा बल ड्रोन वारफेयर को मजबूत कर रहा है। हवाई खतरे आधुनिक लड़ाइयों का हिस्सा बन गए हैं। सीमा सुरक्षा बल और दूसरी एजेंसियां ड्रोन की चुनौतियों से निपट रही हैं। हम अपनी क्षमताएं बढ़ा रहे हैं और हमें उम्मीद है कि अगले साल हम और सफल होंगे। भविष्य की लड़ाइयों ड्रोन की भूमिका अहम होगी और इसके लिए मजबूत काउंटर ड्रोन तैयारी जरूरी है। आपरेशन सिंदूर में पाकिस्तान ने भारतीय क्षेत्र में हमलों के लिए ड्रोन का भरपूर इस्तेमाल किया, जिसे भारतीय सुरक्षा हवाई प्रणाली ने विफल कर दिया। जम्मू में आइजी आनंद ने कहा कि दुनिया भर में रूस-यूक्रेन से लेकर इजराइल-फिलिस्तीन तक की लड़ाइयों में दुश्मन ने एयरस्पेस से ड्रोन हमले किए हैं। भारतीय क्षेत्र में पाकिस्तान की ओर से ड्रोन के माध्यम से नशा तस्करी के भी निरंतर प्रयास किए जा रहे हैं। भारतीय सुरक्षा प्रणाली में प्रशिक्षण को अपग्रेड करते हुए विकसित काउंटर-ड्रोन सिस्टम खरीदे गए हैं। अपनी तकनीकी बढ़त को मजबूत करने के लिए बीएसएफ ने दो ड्रोन फोरेंसिक लैब बनाई हैं। दिल्ली में सेंट्रल ड्रोन फोरेंसिक लैब और एक अन्य अमृतसर में स्थापित लैब बरामद ड्रोन का मूल्यांकन करती हैं और जांच एजेंसियों को कार्रवाई लायक खुफिया जानकारी प्रदान करती हैं। ग्वालियर में स्कूल आफ ड्रोन वारफेयर भी बनाया गया है। छात्रों और सुरक्षाबलों को उभरती हवाई सुरक्षा चुनौतियों में प्रशिक्षण देने के लिए आइआइटी -दिल्ली, आइआइटी-चेन्नई और केएफ हुसैन रजित इंजीनियरिंग इंस्टीट्यूट के साथ समझौता हस्ताक्षर किए हैं। बीएसएफ का ध्यान इस बात पर केंद्रित है कि भविष्य में किसी भी लड़ाई के दौरान सीमा और भीतर रहने वाले लोगों को कैसे सुरक्षित रखा जाए। बीएसएफ सीमांत बंकरों के मुद्दे पर नागरिक प्रशासन के साथ काम कर रही है।

भविष्य की लड़ाइयों के लिए हवाई सुरक्षा प्रणाली को मजबूत बनाया जा रहा, विकसित काउंटर ड्रोन सिस्टम खरीदे गए

11 माओवादी मुख्यधारा में लौटे, 25 लाख का इनामी अनंत भी शामिल

नईदुनिया प्रतिनिधि ● जगदलपुर: मध्य प्रदेश, महाराष्ट्र और छत्तीसगढ़ (एमएमसी कारिडोर) में माओवादियों के खिलाफ चल रही कार्रवाई को एक महत्वपूर्ण सफलता मिली है। शुक्रवार को 11 सक्रिय माओवादियों ने महाराष्ट्र के गोंदिया में समर्पण कर दिया। इनमें संगठन का प्रवक्ता और स्पेशल जोनल कमेटी का सदस्य अनंत उर्फ विकास नागपुरे शामिल है, जिस पर 25 लाख रुपये का इनाम था। अन्य माओवादियों में आठ-आठ लाख के इनामी डिविजनल कमेटी (डीवीसी) सदस्य नागसु उर्फ गोलू और रानो उर्फ रम्मो भी शामिल हैं। इन सभी माओवादियों पर लगभग 89 लाख रुपये का इनाम था। अनंत लंबे समय से एमएमसी जोन में सक्रिय रहा है। वह अंग्रेजी और कंप्यूटर संचालन में निपुण है और कई छद्म नामों से संगठन का संचालन करता रहा है। अनंत और रानो पति-पत्नी बताए जाते हैं। कुछ दिन पहले अनंत ने तीनों राज्यों के मुख्यमंत्रियों को पत्र लिखकर 1 जनवरी 2026 को सामूहिक आत्मसमर्पण की इच्छा जताई थी, जिसमें उसने सुरक्षा बलों से अस्थायी रूप से अभियान रोकने की शर्त रखी थी। आत्मसमर्पण के दौरान माओवादियों ने एके-47, सेल्फ लोडिंग राइफल (एसएलआर), इंसास और भारी मात्रा में विस्फोटक भी सौंपे।

उल्लेखनीय है कि हाल के दिनों में शीर्ष माओवादियों बसव राजू और हिड़मा के मारे जाने के बाद संगठन की स्थिति कमजोर होती जा रही है। पिछले 10 दिनों में छत्तीसगढ़, तेलंगाना और महाराष्ट्र में 171 माओवादी हथियार छोड़ चुके हैं।

माओवादियों के मध्यप्रदेश-महाराष्ट्र- छत्तीसगढ़ कारिडोर में लाल आतंक खात्मे की ओर

एमएमसी जोन प्रवक्ता अनंत उर्फ विकास नागपुरे व अन्य माओवादी।

आत्मसमर्पण कर कहा- जनता अब हथियारबंद संघर्ष को स्वीकार नहीं कर रही

अनंत का जन्म एक माओवादी परिवार में हुआ था। उसके माता-पिता आंध्रप्रदेश के पुराने माओवादी थे। उसे सरकारी स्कूलों में पढ़ाया गया और बाद में संगठन ने उसे मुंबई भेजा। 1999 से 2002 तक उसने वहां आर्ट्स में स्नातक किया। नागपुर में छात्र संगठनों के माध्यम से अनंत ने युवाओं को प्रभावित किया और माओवादी विचारधारा का विस्तार किया। आत्मसमर्पण करते हुए उसने कहा कि जनता अब हथियारबंद संघर्ष को स्वीकार नहीं कर रही है।

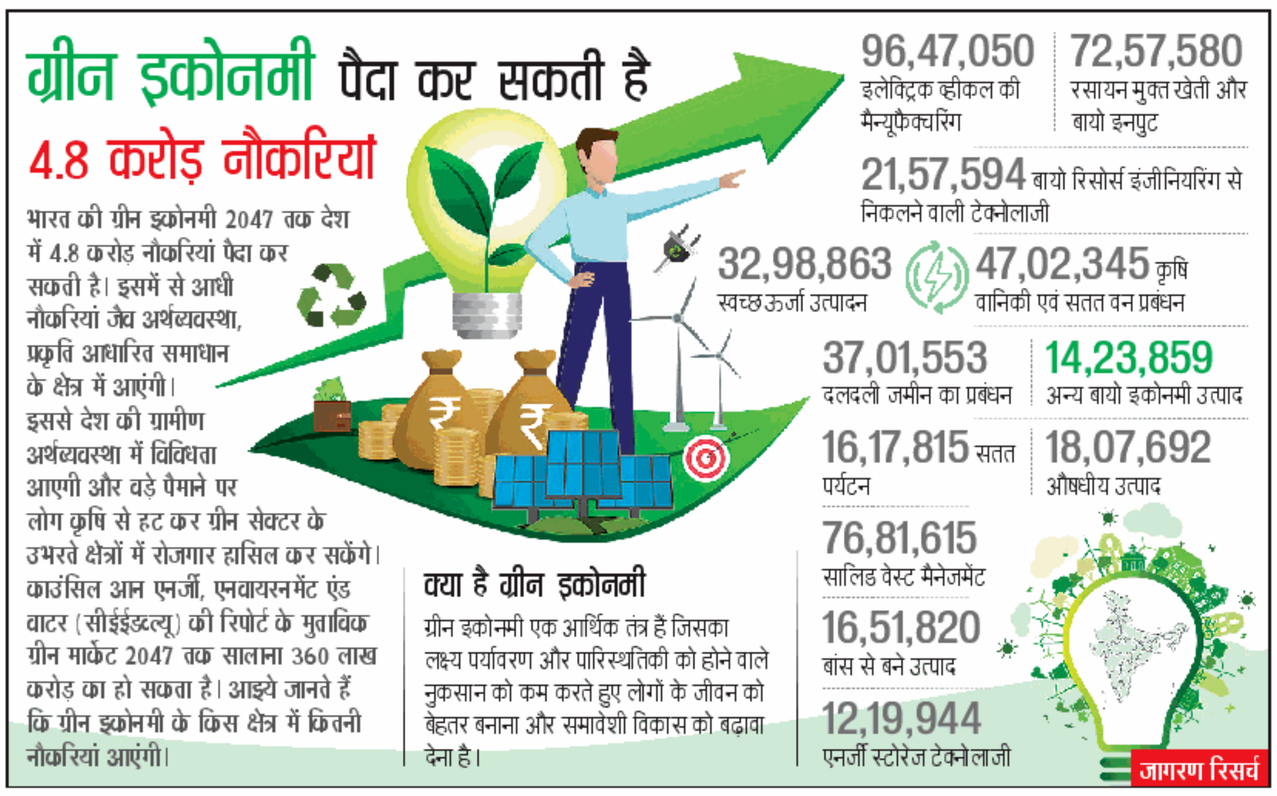

बंगाल में एसआइआर गणना फार्म भरने में मुस्लिम बहुल क्षेत्र आगे

राज्य ब्यूरो, जागरण ● कोलकाता : बंगाल में एसआइआर गणना फार्म भरने में मुस्लिम बहुल क्षेत्र आगे हैं। बूथ स्तरीय अधिकारी (बीएलओ) के साथ मिलकर स्थानीय लोग गणना फार्म भर रहे हैं। बीएलओ के जरिए आयोग को दी गई जानकारी और तृणमूल के सांगठनिक स्तर पर सामने आ रही जानकारी की तुलना करें तो पता चलता है कि गणना फार्म भरने के मामले में मुर्शिदाबाद की जंगीपुर लोकसभा सीट अभी भी सबसे आगे है। जंगीपुर जहां नागरिकता संशोधन एक्ट (सीएए) और वक्फ संशोधन एक्ट के विरोध में हिंसा भड़की थी, वहां एसआइआर तेजी से आगे बढ़ रहा है। चुनाव आयोग के अनुसार, राज्य के 7.66 करोड़ मतदाताओं में से लगभग 88 प्रतिशत ने शुक्रवार तक अपना गणना फार्म प्राप्त और डिजिटाइज कर लिया हैं।

मुस्लिम बहुल क्षेत्रों बशीरहाट, कूचबिहार, रायगंज लोकसभा क्षेत्रों में 90 प्रतिशत से अधिक गणना फार्म भरे जा चुके हैं। इनमें से प्रत्येक में सीमावर्ती क्षेत्र और मुस्लिम मतदाताओं की अच्छी-खासी संख्या है। मालदा में 88 प्रतिशत से अधिक दाखिल की जा चुकी है। गैर मुस्लिम बहुल क्षेत्रों बांकुड़ा और पूर्व बर्द्धमान में 90 प्रतिशत को पार कर चुका है। खास बात यह है कि मुर्शिदाबाद जिले में ही तृणमूल ने आरोप लगाया है कि एसआइआर से घबराहट की वजह से छह वोटरों की मौत हो गई है।

90 प्रतिशत से अधिक गणना फार्म सीमावर्ती जिलों के मुस्लिम बहुल इलाकों में भरे जा चुके

मूकबधिर लड़की से बार-बार दुष्कर्म करने वाला गिरफ्तार

राब्यू ● कोलकाता : बंगाल के दक्षिण 24 परगना जिले में एक व्यक्ति को एक मूक-बधिर नाबालिग लड़की को खाने का लालच देकर उसके साथ बार-बार दुष्कर्म करने के आरोप में गिरफ्तार किया गया है। पुलिस यह घटना शुक्रवार शाम को जीवनतला थाना क्षेत्र के घुटियारी शरीफ में हुई। पुलिस ने बताया कि आरोपित की पहचान कौसर शेख के तौर पर हुई है, जो उसी इलाके का रहने वाला है और पेशे से वैन चालक है।

उत्तर पश्चिम रेलवे
ई-ऑक्शन सूचना
मण्डल रेल प्रबन्धक: (वाणिज्य), उत्तर पश्चिम रेलवे, बीकानेर भारत के राष्ट्रपति की ओर से बीकानेर मण्डल पर पे एण्ड यूज टॉयलेट, पार्किंग, प्रधानमंत्री भारतीय जन औषधि केंद्र, लीजिंग ठेको के लिए ई-ऑक्शन प्रारम्भ किये गये है जिनका विवरण निम्न प्रकार है- केटलॉग संख्या: EA ADVT 13, कार्य का नाम व स्थान: बीकानेर, श्री गंगानगर स्टेशन पर आउट ऑफ होम वाणिज्य विज्ञापन, ई-ऑक्शन की दिनांक व समय: दिनांक 08.12.2025 समय 11.00 बजे ई-ऑक्शन होगा, केटलॉग संख्या: EA ADVT 14, कार्य का नाम व स्थान: चुरु, हनुमानगढ़, सरदारशहर, सूरतगढ़, सादुलपुर, बढ़ागुढा, नोहर एवं रायसिंहनगर पर आउट ऑफ होम वाणिज्य विज्ञापन हनुमानगढ़, सूरतगढ़ एवं सिरसा पर आरओएन नॉन डिजिटल (स्टेशन एरिया) विज्ञापन, ई-ऑक्शन की दिनांक व समय: दिनांक 15.12.2025 समय 10.00 बजे ई-ऑक्शन होगा, केटलॉग संख्या: EA:-HyB-OnB-1-25, कार्य का नाम व स्थान: बीकानेर मंडल की ट्रेनों में ऑन बोर्ड वेंडिंग, ई-ऑक्शन की दिनांक व समय: दिनांक 15.12.2025 समय 15.00 बजे ई-ऑक्शन होगा। अन्य सूचना एवं नियम व शर्तों के लिए IREPS की वेबसाइट www.ireps.gov.in पर लॉगिन करें।
1541-PB/25

भाजपा ने जमीन पर साधे जातीय समीकरण

जितेंद्र शर्मा ● नई दिल्ली

बीते कुछ वर्षों में अपने निर्णयों से चौंकाती रही भाजपा इस बार उत्तर प्रदेश के लिए पार्टी अध्यक्ष के चयन में भी ऐसा कुछ कर सकती है। दलित-पिछड़ों की राजनीति पर चल रही दलीय प्रतिस्पर्धा के कारण स्वाभाविक रूप से कुछ नेताओं के नाम दावेदारी की चर्चा में हैं, लेकिन पार्टी में अंदरखाने दो और विकल्पों पर सुगबुगाहट तेज हुई है।

चर्चा है कि गठबंधन सहयोगियों और जिला अध्यक्षों के सहारे जमीन पर जातीय समीकरण साध चुकी भाजपा सूबे के 20 प्रतिशत सवर्णों में सबसे अधिक भागीदारी वाले ब्राह्मणों को साधने के लिए 2017 की तरह किसी ब्राह्मण को भी संगठन की कमान सौंपने का दांव चल सकती है या फिर ऐसी महिला नेता को आगे लाया जा सकता है जो कई समीकरणों को एक ही साथ साध सकती हैं। उत्तर प्रदेश में 2027 के प्रारंभ में विधानसभा चुनाव होने हैं। उसके सामने समाजवादी पार्टी की चुनौती है। 2024 के लोकसभा चुनाव में अपने पिछड़ा-दलित-अल्पसंख्यक यानी पीडीए फार्मूले से सपा ने भाजपा को जोरदार झटका दिया है। इसे देखते हुए ही भाजपा ने गहन विचार मंथन के बाद संगठन सृजन किया है। 98 संगठनात्मक जिलों में 84 के जिलाध्यक्ष घोषित किए जा चुके हैं। इनमें 45 सवर्ण, 32 अन्य पिछड़ा वर्ग और सात अनुसूचित जाति से अध्यक्ष बनाकर जातीय समीकरण को साधने का प्रयास किया है।

2017 की तरह ब्राह्मण या पहली बार महिला चेहरे पर भी पार्टी लगा सकती है दांव

कुरान को मानते मदनी तो कश्मीर में जुल्म के खिलाफ करते जिहाद : आरिफ मोहम्मद

जासं, कानपुर : बिहार के राज्यपाल आरिफ मोहम्मद खान ने जमीअत उलमा हिंद के अध्यक्ष महमूद मदनी के जिहाद को जुल्म का विरोध बताने वाले बयान पर कहा कि कुरान में भी जिहाद का यही मतलब है। लेकिन देवबंद के मदरसे में बच्चों को गलत अर्थ समझाया जा रहा, इसमें शरीयत का विरोध करने वालों के खिलाफ जिहाद करने को सही बताया गया है।

मदनी अगर वास्तव में कुरान में लिखे जिहाद को मान रहे हैं तो कश्मीर में हिंदुओं पर हुए उत्पीड़न के खिलाफ सबसे पहले लड़ाई लड़ने क्यों नहीं पहुंचते, वहां के जुल्म के खिलाफ जिहाद करते। पनकी स्थित श्रीराम एजुकेशन सेंटर के वार्षिक उत्सव में पहुंचे राज्यपाल ने कहा कि मदनी जिस शिक्षण संस्थान देवबंद से जुड़े हैं, वहां पढ़ाई जाने वाली किताब में शरीयत यानी इस्लामी कानून को नहीं मानने वालों का विरोध करना जिहाद बताया गया है।

हांगकांग में अग्निकांड मामले में अब तक 11 आरोपित गिरफ्तार

हांगकांग, रायटर : कई दशकों के सबसे भीषण अग्निकांड में 128 लोगों की मौत पर हांगकांग में शनिवार को शोक जताया। इस हादसे के कई दिनों बाद भी 150 लोग लापता हैं। अधिकारियों ने आग लगने के सिलसिले में 11 लोगों को गिरफ्तार किया है। इनमें से तीन लोगों से पुलिस पहले ही पूछताछ कर चुकी है। ताई पो वांग के फुक कोर्ट परिसर में मरम्मत के दौरान संभावित भ्रष्टाचार की अधिकारी जांच कर रहे हैं।

TENDER NOTICE
All India Jat Heroes' Memorial College, Rohtak
1) Name of work: Construction of New College Building in the Campus
Estimated Amount: Rs. 80611671/- Earnest Money for Contractor : 2% for Contractor, 1% for Society
Tender Fee : Rs. 20000/-
Sale of tender : 01/12/2025 Last date of tender : 22/12/2025 by 1:00 PM
Date & Time of Opening Tender (Technical) : 22-12-2025 at 2.00 PM
Place of Opening Tender: Principal, Jat College, Rohtak
Note: The DNIT & other details are available in college office and on the websites www.jatcollegerohtak.ac.in as well as www.jasrohtak.org.in. Principal

मोतीलाल नेहरू स्कूल ऑफ स्पोर्ट्स, राई - 131029
जिला सोनीपत (हरियाणा)
प्रवेश सूचना (सत्र 2026-27)
विभिन्न कक्षाओं में प्रवेश के लिए लगभग 130 सीटें उपलब्ध हैं
➢ कक्षा 5 वीं-100 सीटें (50 लड़के + 50 लड़कियां) मुख्य प्रवेश
➢ कक्षा VI, VIII, IX और XI में उत्कृष्ट खिलाड़ी श्रेणी (ओएसपी)/लेटरल एंट्री के अंतर्गत प्रत्येक कक्षा में 05 सीटें।
ऑनलाईन प्रवेश प्रक्रिया 01.12.2025 से प्रारंभ होगी
ऑनलाईन आवेदन करने और अधिक जानकारी के लिए स्कूल की वेबसाईट www.mnssrai.com पर पधारें।
हस्ता/-
प्रधानाचार्य एवं निदेशक
एम.एन.एस.एस, राई
PRDH-1262/11/64/2026/40651/C/67/6

बदलते सुरक्षा परिवेश में 'विद्वान योद्धा' के रूप में नेतृत्व करें

पुणे ● प्रेट्र : राष्ट्रीय रक्षा अकादमी (एनडीए) ने शनिवार को पुणे के खड़कवासला स्थित हबीबुल्लाह हाल में अपने 149वें कोर्स के लिए दीक्षा समारोह आयोजित किया। संघ लोक सेवा आयोग (यूपीएससी) के अध्यक्ष डा. अजय कुमार ने मुख्य अतिथि के रूप में इस कार्यक्रम की अध्यक्षता की। इस अवसर पर उन्होंने स्नातक कैडेटों से तेजी से बदलते सुरक्षा परिवेश में 'विद्वान योद्धा' के रूप में नेतृत्व करने का आह्वान किया।

कुमार ने कहा कि इस प्रतिष्ठित संस्थान की स्थापना करने वाले दूरदर्शी लोगों ने न केवल एक सैन्य अकादमी की कल्पना की थी, बल्कि राष्ट्रीय चरित्र की एक ऐसी संरचना की कल्पना की थी जहां विवेक, ईमानदारी और वीरता एकजुट होकर ऐसे नेताओं का निर्माण करेंगे जो सीमाओं और आदर्शों दोनों की रक्षा करने में सक्षम होंगे। 'आज, उनकी यह परिकल्पना आपमें साकार हो रही है। आप भारत के धर्मनिरपेक्ष और बहुलवादी मूल्यों के प्रतीक हैं। आप साहस, त्याग और सेवा पर आधारित एक महान विरासत के उत्तराधिकारी हैं।' उन्होंने कहा, 'आधुनिक संघर्ष केवल हथियारों से नहीं बल्कि विचारों, नवाचार और नैतिक दृढ़ विश्वास से लड़ा जाता है। भविष्य का युद्ध तकनीकी आधारित, कृत्रिम बुद्धिमत्ता से युक्त प्रणालियों, नेटवर्क-केंद्रित आपरेशंस, साइबर और अंतरिक्ष-आधारित क्षमताओं से युक्त होगा। आपको न केवल कल के तकनीकी रूप से मध्यस्थता वाले युद्ध के बीच अपनी चुनौतीपूर्ण व्यावसायिक भूमिकाओं का निर्वहन करने के लिए, बल्कि अपने करियर के विकास और व्यक्तिगत समृद्धि के लिए भी ज्ञान की आवश्यकता होगी।'' शनिवार को आयोजित दीक्षा समारोह के दौरान एनडीए से कुल 328 कैडेट उत्तीर्ण हुए। इनमें से 216 कैडेटों को जवाहरलाल नेहरू विश्वविद्यालय (जेएनयू) से स्नातक की उपाधि प्रदान की गई, जिनमें 72 कैडेट विज्ञान संकाय में, 92 कैडेट कंप्यूटर विज्ञान संकाय में और 52 कैडेट कला संकाय में शामिल हैं। इसके अतिरिक्त, मित्र देशों के 18 कैडेटों को भी उपाधियां प्रदान की गईं। नौसेना और वायु सेना के कुल 112 बीटेक संकाय के कैडेटों को तीन वर्षीय पाठ्यक्रम पूर्णता प्रमाण पत्र प्रदान किए गए।

- पुणे में एनडीए के दीक्षा समारोह में कैडेटों से बोले यूपीएससी अध्यक्ष अजय कुमार
- एनडीए से कुल 328 कैडेट उत्तीर्ण, मित्र देशों के 18 कैडेटों को भी उपाधियां मिलीं

Classifieds
दैनिक जागरण
YOU CAN BOOK CLASSIFIED ADVT. OVER PHONE in Hisar
For More Details Contact
Nitesh
7988142943

विज्ञापन
मकसीफाइड
शिक्षा
Ph.D
Any Subject From UGC Recognized University
More than 300 Satisfied Awarded Candidates through our Institute
CAREER SERVICES
Contact Details: Dr. P Malik 7027715057, 9992305057
Email: careerservices1072@gmail.com
Address- 30, Sector-23, Sonipat (HR)-131001
प्रापर्टी
COMMERCIAL LAND FOR SALE
Premium Plot is available directly from owner at a strategic location near PURVANCHAL EXPRESSWAY JUNCTION (GOSAIGANJ) LUCKNOW
LAND SIZE 70000 sq.ft. to 200000 sq.ft.
Frontage: 300 running ft.
Depth of plot: 700 running ft.
Frontage touch to the Sultanpur Highway
Plot offers high visibility, excellent connectivity & immense potential for a thriving Commercial Business activity as details below:
1. Hotels 2. Hospital 3. Shops 4. Hostel 5. Shopping Complex 6. Petrol Pump 7. Cold Storage 8. Warehouse 9. IT Office 10. School etc.
For More Details Call: 91 85100 40000
जमीन चाहिए-सोलर प्लांट हेतु 11 kV DHBVN सब-स्टेशन के पास (भिवानी, हिसार, फतेहाबाद, पलवल) 3.5 /4 एकड़ ज़मीन लंबी अवधि की रजिस्टर्ड लीज पर संपर्क : 8700130425, 9811917808
नाम परिवर्तन
मैं राहुल धनखड़ पुत्र तकदीर सिंह निवासी म.नं. 11/900, गली नं. 7ए, धर्म विहार बहादुरगढ़, जिला झज्जर बयान करता हूं कि मेरे आधार कार्ड में मेरे पिता का नाम तकदीर सिंह व मार्कसीट में तकदीर धनखड़ लिखा हुआ है। अतः दोनों नाम एक ही व्यक्ति के हैं जोकि मेरे पिता के हैं।

****